Hannecoil-D

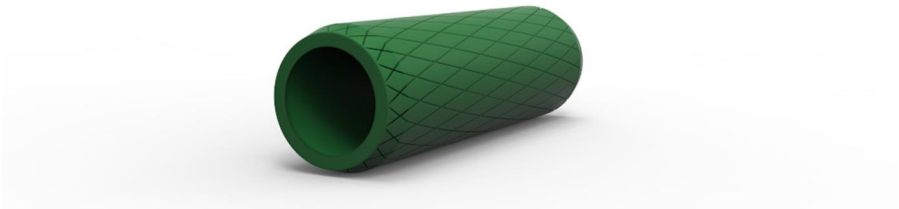

Тип покрытия:	Специальная резина	
Возможное назначение:	Эластичные рубашки для секций размотки и намотки рулонной стали (нержавеющей, углеродистой, алюминевой и неметалических рулонных материалов. Многослойная структура для улучшений сцепления и защиты от повреждения во время намотки/размотки. Размеры и формы могут быть адаптированы для конкретных потребностей: корректирующие рубашки, защитные рубашки, для улучшения сцепления, удаления воды и масел.	
Диапазон твердости:	60, 70 Shore A	
Доступные цвета:	зеленый	
Рекомендуемая толщина покрытия:	мин. 20 mm - макс. 100 mm	
Температурная стойкость:	сухие условия:	постоянно 100°C / пиковые значения 110°C
	влажные условия:	постоянно 70°C / пиковые значения 80°C
Характеристики и преимущества:	Структура резины состоит из нескольких слоев и различных твердостей. Превосходная эластичность и низкий коэфициент деформация во время эксплуатации. Очень хорошие физико-механические показатели, стойкость на разрыв и порезы. Превосходная стойкость к смазке и (минеральным) маслам. Хорошая стойкость к растворителям и большинству чистящих средств.	
Химическая стойкость:	Кислотные растворы:	Хорошо
	Щелочные растворы:	Очень хорошо
	Горячая вода и пар:	Умеренно
	Озон:	Очень хорошо
	Смазочные материалы:	Отлично
	Ароматические растворители (толуол, бензол, ...):	Умеренно
	Хлорированные растворы:	Не подходит
	Полярные растворители(МЕК, ацетон,...):	Не подходит
Рекомендуемые средства очистки:	(Горячая) вода, мыло, большинство чистящих средств, спирт, гсм,	

терпентин, уайт-спирит.